Aventa és Saphir univerzális távirányító:

Ez az univerzális távirányító (URC) a következő berendezésekhez:
- Aventa URC: → Aventa eco vagy Aventa comfort
- Saphir URC: → Saphir comfort RC, Saphir comfort, Saphir compact, Saphir vario

Alapbeállítás:
A távirányítót **gyári beállításokkal** szállítjuk.
Ilyenkor (az elemek behelyezése után) **csak** a Beállítás piktogram villog.

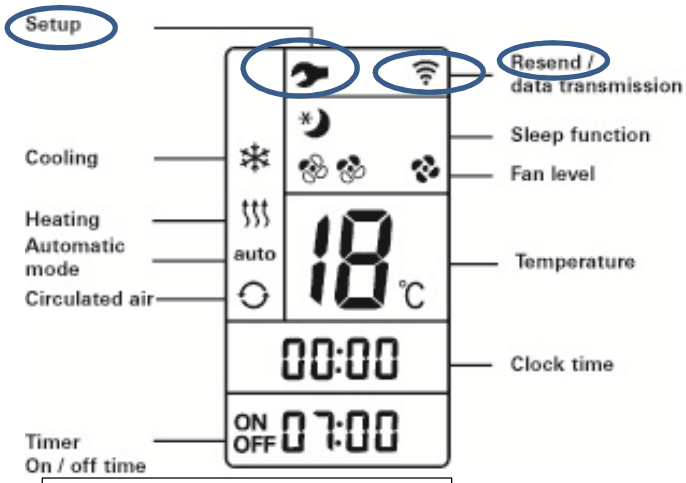

Piktogramok: Setup és Újra elküld

Beállítás és Reset gombok

Ha a Beállítás piktogram nem villogna, a Reset (visszaállítás) gombot kell megnyomni. Lecsúsztatva nyissuk ki az alsó gombtakaró lemezt és tartsuk nyomva a Reset gombot egy hegyes tárggyal, amíg az összes piktogram felvillan. Ha felengedjük a Reset gombot, csak a Beállítás piktogramnak kell világítania.

.

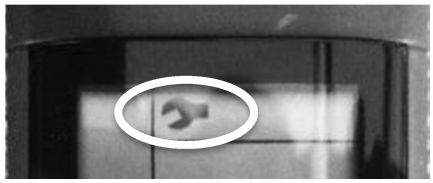

az

Aventa URC: Beállítás piktogram

Az univerzális távirányító hangolása/beállítása az adott eszközzel:
Irányítsa az univerzális távirányítót a klímaberendezés infravörös vevőegysége felé.
Nyomja meg és tartsa lenyomva a Beállítás gombot. Az Újra elküld piktogram jelenik meg és villogni kezd a következő ciklusban: három rövid felvillanás egy szünettel. Ez idő alatt a távirányító különböző protokollokat továbbít.
Amint elengedi a Beállítás gombot, az infravörös vevőegység piros színű LED-je villogni kezd*.
A klíma berendezést mos már összepárosítottuk a távirányítóval és a klímarendszer a legalacsonyabb fokozaton ventilátor üzemmódban elindul (ha szükséges, használja a távirányítót a klímarendszer lekapcsolására).
A piros megerősítő LED villogása:
- legfeljebb **10** másodperc Aventa esetén
- legfeljebb **16** másodperc Saphir esetén

Amennyiben a klímaberendezés nem reagálna a beállításokra, ismételje meg az eljárást a fent leírtak szerint (Reset → Gyári beállítások → ... .)

Megjegyzés: amennyiben a Reset gombot megnyomja, minden, addigi távirányító beállítás elveszik és a távirányítón újra el kell végezni a hangolást/beállítást. Abban az esetben, ha az elemeket kiveszi a távirányítóból, a klímarendszer hangolási beállításai megmaradnak.

*) Saphir comfort beállítása esetén a megerősítés nem a piros LED villogásával, hanem a vezérlőegység hangjelzésével történik. Amennyiben nem halljuk a sípoló hangot, (pl. a klíma dupla padlók közé került beépítésre) a hangolási folyamat sikeres befejezésére a ventilátor legkisebb fokozaton való elindulásából is következtethetünk.